





# TREINAMENTO 1º PVT.

## SIMBOLOGIA

	PAREDES EXISTENTES - ALVENARIA
	DEMOLIÇÃO
	CONSTRUÇÃO - ALVENARIA
	PAREDE EM BLOCOS DE GESSO NORMALIZADOS

## ESPECIFICAÇÕES

### ■ ▲ ○ PISO

- 1 MANTER PISO EXISTENTE - GRANITO.
- 2 PORCELANATO ESMALTADO PAMESA 0.58x0.58 cm, PROJECTA NUDE.
- 3 GRANITO BRANCO FLORAL POLIDO .

### □ ▲ ○ PAREDE

- 1 CERÂMICA PAMESA, 0.60 X .0.20 cm HD BASIC BRANCO CRISTAL , APLICADA NO SENTIDO HORIZONTAL, ATÉ ALTURA DO FORRO.
- 2 CERÂMICA PAMESA, 0.60 X .0.20 cm HD FLORESTA CEDRO, APLICADA NO SENTIDO HORIZONTAL, ATÉ ALTURA DO FORRO.
- 3 MANTER REVESTIMENTO EXISTENTE - GRANITO

### □ ▲ ● TETO

- 1 MANTER FORRO EXISTENTE .

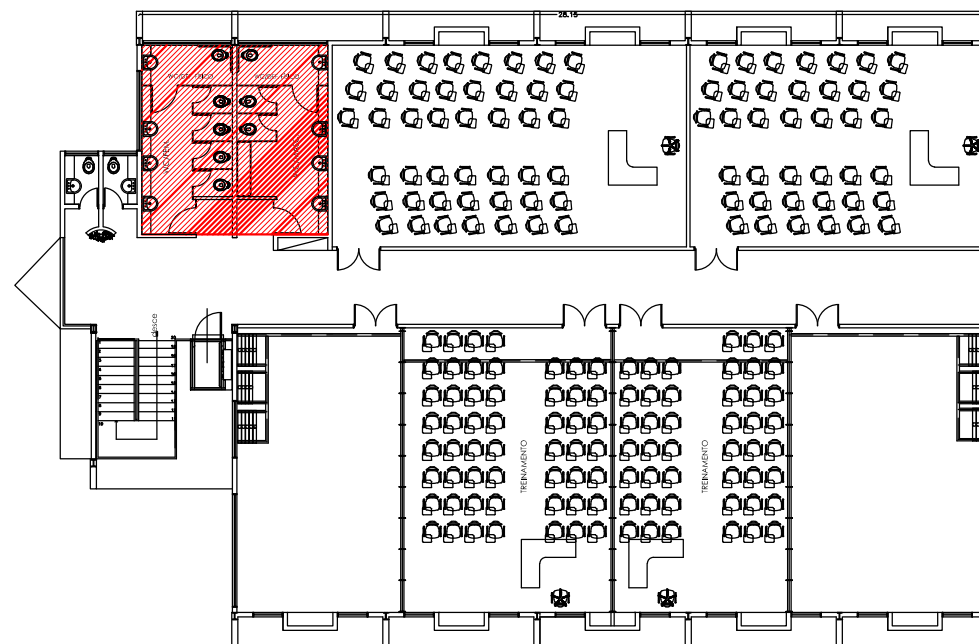

## PLANTA DE LOCALIZAÇÃO

Escala 1 / 250

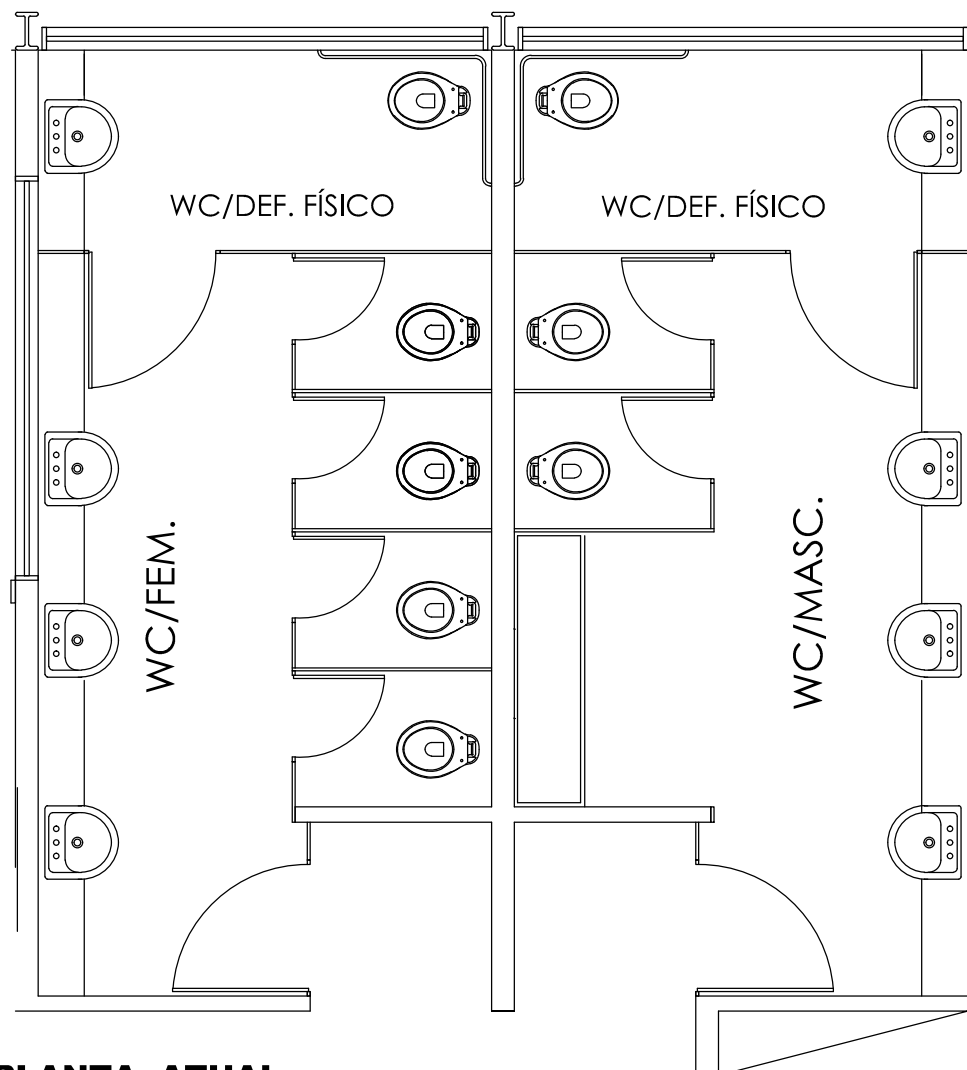

## PLANTA ATUAL

Escala 1 / 50

## PROJETO DE REFORMA BANHEIROS E COPAS SEBRAE - PE

TÍTULO DA PRANCHA:  
SALA DE TREINAMENTO 1º PVT.  
LOCAÇÃO E SITUAÇÃO ATUAL

ENDEREÇO:  
Rua Tabaiães , 360 - Ilha do Retiro  
Recife - PE.

SEQUÊNCIA: ESCALAS:  
INDICADAS

DATA:  
JULHO / 2016

DESENHO:  
ANDREA ALVES  
CLEO ASSIS

ARQ.EXE

REVISÃO	DESCRIÇÃO	DATA

PROJETO:

Andrea Alves - 39.231 CAU PE

REPRESENTANTE LEGAL:

SEBRAE - PE - CNPJ. 09.829.524/0001-64



Av. Eng. Domingos Ferreira nº 890 -  
sala 506 - Boa Viagem  
Recife - PE - CEP. 51.011-050  
Fone: (81) 3314.2006 / 9927.2006  
www.aaarquitectura.com  
andreaalves@aaarquitectura.com /  
aaarquitectura.pe@gmail.com